DIARIO DE COSTA RICA

INDEPENDIENTE Y DE INTERESES GENERALES

JUEVES 3 de Julio de 1919 | No. 3

Se firmó la PAZ en Versalles

Así lo declara oficialmente el Corresponsal de la Prensa Asociada en esta capital

Comentarios

A la disolución de Schleidemann

París, 28.—Comunicada la disolución de Schleidemann, los diarios establecen que, salvo hechos imprevistos, Alemania firmará el tratado de paz. La Suiza ante conocimiento de que este hecho se realizará sin que los aliados hagan ningún pronunciamiento oficial.

En círculos bien informados, atribuyen a la conferencia de ayer, la decisión de Schleidemann, que propugnaba por firmar el tratado, pero el gobierno de Weimar para tomar las condiciones bajo las que se firmará.

Fiesta retrospectiva Notre Dame

París, 28.—Los bonos han sido colocados hoy con entusiasmo reflejando las ofertas por circulación. Además, en vista de los abusos de los especuladores, se ha tomado el acuerdo de hacer el pago en efectivo de los bonos. El pago se hará en el plazo de 15 días. Se ha comunicado que los bonos se pagarán en efectivo.

Redacción del servicio militar obligatorio

París, 28.—Se ha dado lectura en la Cámara de Diputados a un proyecto de ley que establece el servicio militar obligatorio.

Decisiones del Consejo de los cinco

París, 28.—El concejo de los cinco se ocupó del plebiscito que debe verificarse en la región de Klogenfent que se disputan austriacos y yugoeslavos. También se discutió el regimiento que se aplicará a la ciudad de Dantzig cuando los alemanes la entreguen a la Sociedad de las Naciones, que nombrarán para Jefe Supremo del distrito un alto comisario.

Ciclón en la Zona bananera

Un fuerte ciclón ha causado daños de ¡gunta consideración en la zona bananera según datos que hemos podido recoger. La United Fruit Co. estima las pérdidas en doscientas mil malas. La zona perjudicada es la comprendida entre los ríos Matina y Pacuarito, siendo los daños causados especialmente sensibles en Río Verde de la United y la Margarita de la Nueva Compañía de Matina. Estos fenómenos atmosféricos que se presentan todos los años por estos meses en la costa. Atlántica causan daños valorados en cuenta al hacer los bananeros sus cálculos y no afectan en nada el impulso que ha recibido con la mejora en el precio de la fruta los negocios bananeros.

Declaraciones del Estadista español Sr. conde de Romanones

París, 24.—"Le Matin" inserta una larga declaración del conde de Romanones en que habla sobre la necesidad de una colaboración íntima entre Francia y España desde los puntos de vista intelectual y económico. Dice que esta colaboración no debe

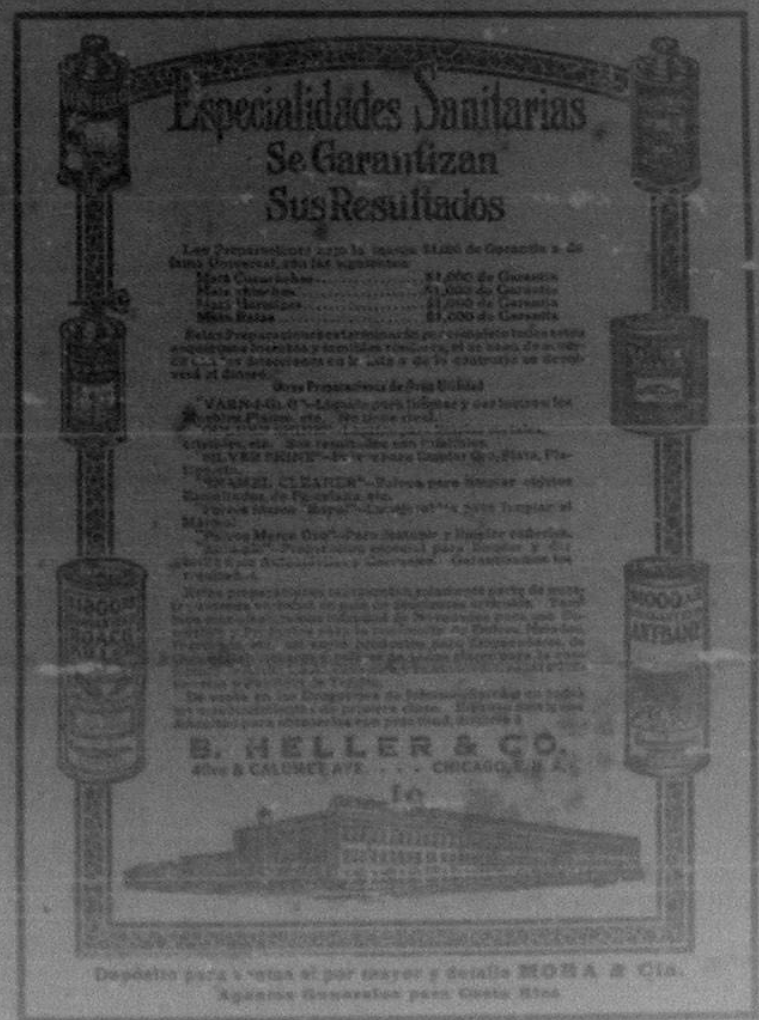

Extraordinarios

Volvemos a anunciar a nuestros lectores que, en vista de la calurosa aceptación que el público nos ha dispensado, y como muestra de simpatía, publicaremos durante este mes de julio algunos números ilustrados litográficamente, en los días en que se celebran los aniversarios de la Independencia de las repúblicas americanas, Venezuela, Estados Unidos, Colombia, Perú. La primera de nuestras ediciones ilustradas será la de mañana, en que publicaremos litografiado el retrato de Jorge Washington, héroe de la libertad de los Estados Unidos.

Nuestra segunda edición ilustrada correspondiente al 14 de julio, dedicada a los amigos de la República.

CEMENTO
ATLAS SANTA CRUZ
Ferretería de Rodríguez

Precio del café en el Havre

París, 28.—El mercado de café del Havre, se sostiene nuevamente el lunes próximo sobre la base de 190 francos que es el precio cotizado para setiembre próximo.

La nueva estación del Ferrocarril en la Sabana

Hoy quedó puesta el servicio, entre la nueva estación del Ferrocarril en la Sabana.

Por consiguiente, a partir de hoy, los trenes de la compañía del Ferrocarril al Pacífico, salen de la nueva estación.

Dice que esta colaboración no debe restringirse a Europa. Contrariamente a la opinión de aquellos que creen que Monroe es un obstáculo para el acercamiento de las repúblicas hispanoamericanas a su antigua metrópoli, Romanones no cree que exista ninguna rivalidad entre Francia y España a este respecto. Al contrario, el estadista español cree que el amor que las naciones hispanoamericanas profesan a Francia puede servir de mucho, si se explota en estrecha colaboración con España. De este acercamiento pueden derivar notables ventajas materiales y morales todos los americanos, franceses y españoles.

Los belgas piden a Wilson la revisión de un tratado

París, 25.—La Delegación del Comité Político Nacional de Bruselas en nombre de 25.000 miembros y 1500 comunas se dirigió al Presidente Wilson pidiéndole que insista en el sentido de que se revise el tratado de 1839, según los principios Wilsonianos de libertad de los pueblos. La delegación insistió en que se debe resolver la cuestión de Zimburgo por un plebiscito convocado por la sociedad de las naciones.

Wilson regresa de Bélgica a París

París, 26.—Hoy a las 9 de la mañana, llegaron de regreso de Bélgica el Presidente Wilson, su señora y la señorita Wilson.

Orlando propone la cuestión de confianza

París, 26.—Dicen de Roma que en la Cámara se discutieron algunos problemas de política exterior y Orlando puso sobre el tapete la cuestión de confianza. Fué aprobada definitivamente por 250 votos contra

Se comunica a las naciones el tratado de paz

París, 26.—Ha sido comunicado a la prensa por los Jefes de los gobiernos de las naciones aliadas y asociadas, el texto completo del tratado de paz con sus condiciones, tal como fueron comunicadas el 18 de junio a los delegados alemanes; también fueron comunicados a los diarios franceses, hoy en la tarde, ejemplares del tratado.

Foch reconstruirá el frente del Rhin al Danubio

París, 26.—L' Intransigent en su edición matutina, anuncia que el Mariscal Foch ha recibido orden de reconstruir el frente único desde el Rhin al Danubio, además de tener a sus órdenes los ejércitos de la Entente, a los checoeslavos, rumanos y polacos.

Un aeroplano lleva a Londres el tratado de paz

París, 25.—Un aeroplano partió para Londres llevando gran número de copias del tratado de paz comunicado a la prensa a fin de que los periódicos de Francia y de Inglaterra le publiquen a un tiempo.

De última hora

Se ha firmado la Paz en Versalles

El Corresponsal de la Prensa Asociada en esta capital nos hizo saber anoche a última hora, que se tenían noticias oficiales de que la Paz se había firmado en Versalles ayer ocho y once de la mañana del día

Ensayo

La empresa del Teatro Variedades nos ha participado que acaba de recibirse lote importante de películas que ensayará uno de estos días. Entre esas cintas se encuentran dos que causarán sensación, una de la Berdini y otra de la Menichelli.

Hay que esperar los estrenos.

ROSING BROTHERS & CO.
COMERCIANTES EN BANQUEROS
10 Basinghall Street.
London, E. C.
Adelantan sobre consignaciones de productos de Exportación Hispano - Americanos.
Dirigirse a su Agente: Walter J. Field San José, C. R.

ROBERT HERMANOS
San José, C. R.
ACABA DE RECIBIR
Artículos de última novedad para Señoras, Caballeros y Niños
Gran Surtido de Corbatas y Ropa Interior

MOVIMIENTO DIARIO

Pasaportes

Emilio Chavarría de Bosch, para Panamá.
Arturo Rojas Quirós, para Panamá y Estados Unidos.
Salvador Cerda Chaverri, para Estados Unidos.
D. R. Stewart, conocido por George Wilson, para Honduras.

Hoteles

Washington.—Sandoz.—Mr. Close.
Francia.—Morales.—Gonzalo Semprero, de Pasarrunas.
Continental.—Entradas.—D. Domingo Chan.

Criminales.—Señalamientos para hoy

Sala Primera de Apelaciones.—A la 1 p. m. Ordinario.—Pagés y Co. contra Teodosio Castro.
A las 2 p. m.—Ordinario.—Fausto Calderón contra Guillermo Steinworth.
Sala Segunda de Apelaciones.—A la 1 p. m. Pedro Bagaría García, estafa.
A las 2 p. m.—Francisco Ovares y Jesús Sáenz Valerín, hurto.
Sala de Casación.—A la 1 p. m.—Demetrio Montero Alvarez, criminal.

Correspondencia rezagada

Joaquina Alfaro A., Ramona Villalobos, T. Molina, Amalia González, Constantino Badilla, A. L. Hoeder, Alberto Carazo, Guillermo Quirós, José Esteban Chicote.

El encargado del rezago,
José Vargas A.

Reaparecerá "San Señorito"

Aquel Rosinante parecido a un [illegible] que [illegible] un [illegible] volverá a [illegible] para [illegible] corazones.

No hace mucho supo que derrochó en una decena de meses [illegible] desperdició sus amigas [illegible] que no le habían [illegible] Carmen Lira y Lola González.

"San Señorito" fue en su tiempo un caballero y ahora volverá a otros bajo el cariño de las mismas manos y con la eterna fogosidad infantil.

Es claro, el mismo bondadoso favor tornará a subirle al paso y las madres tendrán un chiquilín más en sus hogares, cantador de ternuras y buscador de corazones.

Zapatería LA JUVENTUD

de Nicanor Gámez

Se ha trasladado a su nuevo local, 100 varas al Este de la Ferretería Rodríguez, donde ofrece a su clientela muchas novedades a PRECIOS MODICOS.

Muerte de Mr. Boyle

Misionero Evangélico

Antier en la mañana dormió en el Señor Mr. F. W. Boyle, Misionero Evangélico en Costa Rica.

El señor Boyle vino a Costa Rica por primera vez hace 24 años y últimamente ha estado en Costa Rica 7 años.

A las 4 p. m. tuvo lugar el servicio religioso en la Capilla Evangélica, con la concurrencia de los miembros de la Iglesia Evangélica y miembros amigos del finado. A las 5 se efectuó el desfile con numerosa concurrencia que puso de manifiesto las simpatías de que gozaba Mr. Boyle en Costa Rica.

Numerosas ofrendas florales cubrían el carro fúnebre y demás carruajes entre las que anotamos Mr. & Mrs. Benjamin F. Chase, Mr. Frank N. Cox, Iglesia Evangélica, Canon H. Cook & family, Escuela Dominical, Hilbert Watson, Roberto E. Azcote y empleados de The Royal Bank of Canada, Atilio de Quesada e hijas, Ancianos de la Iglesia Evangélica, Gerardo Sáenz y señora, José G. Lorente, Rafael Arciniega, Juan M.ª Murillo señora y familia, Franco, Montero y familia, Manuel Rodríguez y familia, Enrique H. Lee y Sra., Mrs. Robert Ross, Manuel Rivera M. señora e hijo, Mrs. Herbert Otley Jeffries é hijas, Mrs. G. P. Chiu [illegible] José Brunetti Feliz, Congregación Evangélica, Santiago Montero y señora, Ana Beny, Victoria E. de Zumbado, Miguel A. Montealegre, Eulogia v. de Jiménez, Leonidas Carranza e hijas, Celmo Boisáos, Mercedes de Boisáos, Alex G. Ross & Fam., Casimiro Suárez y señora.

Al Comercio de C. R.

Tenemos especial placer en [illegible] nuestros AGENTES [illegible] GENERALES para esta República, a [illegible]

MORA & CIA.

y aprovechamos la oportunidad para [illegible] clientes como Agentes y Importadores de Manufacturas Norteamericanas, Exportadores de Mercaderías en General e Importadores de Productos de Costa Rica.

PARA INFORMES, DIRIGIRSE A NUESTRAS REPRESENTANTES [illegible]

PARMELEE & Co., Inc.

32 BROADWAY, NEW YORK CITY, U. S. A.

Una estatua en bacalao

del Conde Romanones

Clemente Pablo, dependiente en una tienda de almacenajes de Segovia, ha revelado desde hace tiempo un gran amor a las artes artísticas. Por lo visto, apenas sale de la tienda pedido alguno sin ir envuelto en un papel donde Clemente dibujó la caricatura de un politico de Madrid o la de un concejal segoviano.

Recientemente el joven artista se sintió escultor. Entusiasmado ante la figura del Conde de Romanones, quiso reproducirla para satisfacción y encanto de toda Segovia. Ahora bien, Clemente no ignoraba que las estatuas se hacen por lo general en mármol o en bronce. Pero sabría manejar esos materiales? Es necesario recordar, sin duda, que también se hacen en barro, y eso le dio una idea. De servirle cualquier material deleznable, allí, en la tienda, tenía muchos.

Por razones de facilidad, por [illegible] de antiguo, Clemente acudió al bacalao. Con trozos cortados muy bien y admirablemente dispuestos, fue modelando la figura del conde. [illegible] visto, no le falta detalle. La estatua lo tiene todo: la nariz, la misma nariz del conde de Romanones; la acritud característica del [illegible] etc, etc.

Terminada con feliz éxito su obra, Clemente aun tuvo otra idea feliz. Debajo de la estatua se leen estas palabras:

"EL QUE CONTÓ EL BACALAO." Los materiales de que la estatua está hecha adquieren así un sentido que no debe despreciarse.

Toda Segovia ha desfilado ante la tienda en cuyo escaparate se [illegible] al conde "saladísimo."

La Rendición

de la Escuadra Alemana

[illegible]

COMPRE UD. EN LOS ESTABLECIMIENTOS:

New England

Surtido renovado en cada vapor : Sastrería de Gran Chic

La Gran Vía

La más antigua casa de Provisiones en C. R.

La Despensa

Mercaderías en general : : Solamente al por mayor

Ya llegó nueva remesa de la afamada CERVEZA MALTOSA Precios sin competencia!

ROSING BROTHERS

VERA BALBOA (Premios Mil ...
Avenida Central — Esquina Calle Central — Teléfs. 72 y 754 — Apart. 884
IMPORTACION - EXPORTACION
DELCORE, ARONNE & Co., propietarios

Sociales y personales

Hoy hemos tenido el gusto de ... San José a nuestro Agente y Corresponsal, en Cartago, don Anti... Piza.

Para los Estados Unidos salieron don Agustín Sánchez y señora.

Nuestro buen amigo don José Pablo Clarmier está algo delicado de salud. Deseamos su pronta mejoría.

Para los que quieran asistir al entierro del recordado Padre Benito, se correrá un tren especial hoy.

Un grupo de entusiastas cultivadores de la melodía dio el sábado último, en casa del señor don Juan Rafael Montes de Oca, una soirée. La orquesta de aficionados, compuesta por la señorita Ester Montes de Oca (piano), los jóvenes Roberto Ulloa y Ramón Cisneros (violín) y Manuel Guerra y Pablo Alvarado (cello), deleitaron a sus oyentes con una selecta colección de las piezas de su repertorio. Debe mencionarse como elementos sobresalientes que intervinieron en la reunión, a la señorita ... y al joven ... Reina Cerdas, quien ejecutó con ... que pasaron ... en

TEATRO VARIEDADES

HOY JUEVES 3 DE JULIO 1919

Estreno! Estreno! a Precios Populares

Gran histórico y emocionante drama titulado:

LA ULTIMA BATALLA

PRECIOS ¢ 0.50 Y LUNETA ¢ 0.50 GALERIA ¢ 0.15 ¢ PRECIOS

Mañana: LA ANTIGUA LLAMA

Luego: LA PASAJERA por la Monichelli

LA TOSCA por la BERTINI

JUEVES 3 de Julio de 1919

Teatro Trébol

2 GRANDES TANDAS 2

Primera tanda, a las 7 en punto

La espectacular carrera ciclista

San Juan de Luz

Segunda Tanda, a las 9 en punto

EXITO sin precedente de la Revista Nacional en 4 cuadros

San José en Camisa

Butacas acondicionadas de primera clase

Teatro Moderno

El Juglete del Rey

Precios: Butaca ¢ 0.50

Domingo matinée: Gran JUEGO DE LA ... CUADRO A ARCAS

LOS DRAMAS DE LA GUERRA

Ejecución de Duval

Sus últimos momentos

(Especial para el *Diario de Costa Rica*)

El Correo de París nos cuenta el drama emocionante que tuvo lugar con motivo de la ejecución de Duval, acusado de traición a la Patria, el pueblo francés, que ha derramado su sangre por la Libertad, no acepta desde ningún punto de vista que haya un ciudadano de la República que pueda soltar calumnias deshonrosas con el enemigo y aquellos que tuvieron valor a hacer, sufrir la pena merecida que las Leyes del honor y las Cortes militares imponen a los traidores.

Un testigo presencial de aquella escena relata en forma emocionantes, los momentos a conocer a nuestros lectores, por haber dedicado dos traición uno de nuestros valientes herederos.

La sentencia

La sentencia del Consejo de Guerra condenaba al Duval a la pena ... Fue ejecutada sin revelación hace poco.

Camino a la prisión

En de noche cerrada los coches ... para la ejecución, se dirigen ... hacia la prisión de la Santé. Cuando ... ella, algunos oficiales del gobierno ... Paris están ya allí y esperan ... ellos que todos los "oficiales" ... Un momento después, se franquean la puerta ... y aparece el primer paisano ... detrás de una mesa sobre un banco ... Madera ... Han transcurrido dos minutos ... ¡En marcha!

Al amanecer

Ha amanecido, a pesar de ello, el auto está ... interiormente y las cortinillas están ... Así lo exige el reglamento. El sen... sube al coche con el capellán y los ... gendarmes, son los compañeros del último ... en auto móvil...

La escolta

La escolta, el comisario del gobierno los oficiales de la plaza, los secretarios del consejo de guerra, toman asiento en los tres coches ... que se ponen en marcha ante los centinelas en la posición de "firmes"...

Por el Boulevard

Por el bulevar Diderot, coches corren a gran velocidad. Los agentes miran, curiosamente pasar el cortejo... Los peatones, madrugadores, tratan de ver y se muestran con el dedo el coche misterioso... los faroles azules ... coches... todos han ...

Largo debe parecer el tiempo dentro del "Pasaje" cerrado. Los dos gendarmes, sentados en las banquetas frente al frente del ... permanecen silenciosos

Boda Villafranca-Rabasa en New York

En la ciudad de Nueva York se ha efectuado la boda de la distinguida señorita Mercedes Rabasa, con el joven costarricense Leonel Villafranca. La bendición nupcial les fue dada por el reverendo padre M. Caballero.

Apadrinaron el acto don Emilio Rabasa y señora Inés Pontón de Arce de Villafranca, y la señora M. Rabasa de Bananco, y don Ricardo Bananco. La concurrencia fué selecta, formada por latinos y yanquis de buena sociedad. Enviamos por este medio nuestros futuros parabienes a la nueva pareja.

La Bella Jardinera

JOSE ALVARADO M.

Se ha trasladado 50 v. al Este del Royal Bank, junto a la Tienda Azul.

Centenario de Whitmam

En Nueva York se ha celebrado con gran pompa el centenario del nacimiento, del gran poeta neoyorquino, Walt Whitman, autor de "Hojas de Hierba," "Toques de Tambor" y "Ramas de Noviembre." Rubén Darío dijo de Whitman:

En su país de hierro vive el gran viejo,
bello como un patriarca, sereno y santo
lleva en la arruga olímpica del entrecejo
algo que impera y vence con noble encanto.

Los "Limpio"...?

Hijos de la calle, viven en la calle, y algunos de ellos, casi todos, morirán en la calle, si una mano bondadosa no les arranca del inmenso ambiente deletéreo en que no diré viven, sino duran.

Inconscientes de sus actos, su vida se desarrolla en la holganza y el vicio.

De las travesuras infantiles, pasan a la degeneración física y moral de un brinco.

Del lenguaje incoherente de la niñez, pasan a los horribles insultos, asquerosos y blasfematorios de un adulto mortal.

Pobrecitos; les hemos visto en el día, en manadas, fumando y escupiendo, reunidos en conciliábulos de esquina, en corros de cantina, en grupos de cafetería volviendo lengua, pero qué lengua, Dios mío... Las palabras que vertían sus tiernas bocas bedientes a tabaco de peor calidad, eran capaces de avergonzar a un sargento de dragones.

Les hemos visto en el día, servir de recaderos entre preferidos y cuejeres de mala vida, y jugarse entre ellos los pocos centavos que ganan limpiando botas, o fumárselos o beberselos en cantinas de baja estofa.

Les hemos visto a la hora de almuerzo, sentados en los bancos del Parque Central, comiéndose un banano y dos mango... alimento insuficiente para nutrir sus cuerpos en crecimiento.

Les hemos visto en las noches en los teatros y cines, aprendiendo lo que no debieran saber nunca y dilapidando en diversiones inútiles el dinero que debieran emplear en alimentos y vestidos, cuando no, en educarse e instruirse.

Les hemos visto en las noches dormiendo en los quicios de las puertas y lo que es peor, algunas les hemos visto, acompañados de niñitas como ellos descarriadas, cobijarse en casas de mal vivir.

Pobrecitos, nacen al acaso, pasan la niñez en el vicio, y son candidatos a la cárcel y al presidio, no por falta de una ley que lo evite, sino por falta de energía, por exceso de benevolencia en exigir el cumplimiento de esa ley.

En la mayor parte de las naciones hay limpia-botas, si, pero están en establecimientos especiales, no van por las calles alardeando de ...

Lo que dice La G...

No admite la renuncia a los señores Pinto, Alvarado Rafaeli, Rodríguez García Acevedo de los puestos de ... jefe de la ... primero y segundo, por la ... dirección General de Estadística.

Se acuerda la devolución de ¢ 425.00 ... sudes a cuenta de los Gobernadores de ... mos y Puntarenas.

Se nombra a Cristóbal Escalante V., Agente de Policía de ..., en reemplazo de Nepomuceno Bonilla.

Se nombra con el carácter de Agente de Policía a José ... Chavez Barrientos, ... de la cantera ... el cantón de Tilarán.

Un aviso del Ministerio de Hacienda ... "El Diario de Costa Rica acuerda el pago de gi... por sueldos y adquisiciones ... dientes al ... de junio en curso, ... que se ... las personas que los presentan ... las horas hábiles ... los siguientes días ... julio de 1919.

Miércoles 2 de 12 ... Jueves 3 ... viernes ... el ... ¢ 50.00.

Jueves 3 ... ¢ 100.00.

Viernes 4 ... ¢ 100.00.

Hotel Washington

Teléfono 173 — Apartado 41

El Hotel de primera clase en el país.

Hacia el campo de maniobras

Parten de nuevo los coches. Pasamos la puerta que da acceso al campo de maniobras. Al franquear esa puerta, casi bajo el puente, a la izquierda, no puedo menos de echar un vistazo a la pequeña pirámide que se alza en el foso y que señala el lugar en que cayera, bajo las balas, el duque de Enghien. Ahora el cortejo es más impresionante, más militar. Los dragones galopan delante, a los costados y detrás... Relinchan los caballos... Ruidos de sables... Las cercanías de la "Maison Blanche" están desiertas. Cinco o seis minutos de barajinazos a través del campo de maniobras.

Preparativos

Y de pronto, enfrente a nosotros, en la niebla, una masa regular, erizada de bayonetas; batallón de parada para la ejecución. A cuatro pasos de las esquinas del cuadro, detiénense los coches; las trompetas de caballería suenan. El reo se ha apeado ya y camina ligero, ligero, empujado por los dos gendarmes, rígidas las piernas, alta la cabeza, dilatados los ojos que ya no ven... Detiénese frente al pueblo. Un oficial le lee la sentencia con gran prisa, mientras se le hace dar una vuelta y se le amarra al poste... En este momento se le saca de un golpe; se le presenta un pañuelo para vendarle los ojos... Rehusa con un ademán, mientras mira, como hipnotizado, los doce cañones de fusil que le apuntaban de frente, a dos pasos...

La orden de fuego

Alzase una espada... una crepitación violenta. El cuerpo es sacudido por el chocar de las balas; cual si se le arrojaran pedruscos... luego se inclina y cae, sostenido todavía por la cuerda, y entre la niebla azulada de los fusiles, que no se ha disipado todavía, un subalterno da cinco o seis pasos precipitadamente y le tira, a boca de fuego, un balazo dentro del oído...

Pasatiempos

—¿Con qué lustras, amigo, tus zapatos que brillan casi cual la luz del sol?

—Con uno de los lustres MAS BARATOS que ha quitado su brillo al arrebol. COLOSSIUM lleva, con honor, por nombre; y entre los demás lustres es probado, aunque tal afirmación te asombre, que no maltrata el cuero del calzado.

Queja fundada

Han llegado a nuestra Redacción repetidas quejas referentes al mal estado de muchos canalones, que vierten el agua en la acera, dando a los transeuntes una ducha monumental.

Sería de desear que el Municipio obligara a los señores propietarios a componer los desperfectos de sus fincas, sobre todo los que ocasionan perjuicios y molestias al público.

Commercial Union Assurance Co, Ltd

LONDRES

COMPAÑIA DE SEGUROS

CONTRA INCENDIO y ACCIDENTE

ADOLFO CAÑAS, Agente

OFICINA: 50 varas al Sur de la Alhambra

Zapatería LA JUVENTUD

de Nicanor Gámez

Se ha trasladado a su nuevo local, 100 varas al Este de la Ferretería Rodríguez, donde ofrece a su clientela muchas novedades a PRECIOS MODICOS.

Movimiento de puerto Limón

Del cuadro demostrativo de la exportación por puerto Limón durante los últimos 15 días de mayo pasado, sacamos algunos datos:

Salieron [illegible] racimos de bananos; 129 sacos de café; 594 [illegible] cacao; 1 bulto de hule; 242 bultos de cuero; 708 sacos de azúcar; 1001 cabezas de ganado vacuno; 23 tortugas; 2 bultos de naranjas; 150 bales de piña; y 288 bultos de verdura.

REAPERTURA del TEATRO AMERICA

JUEVES

3

de Julio

A las [illegible] p. m.

El Coliseo de Moda presenta [illegible]

El bello drama de [illegible] NAVENTE interpretado por [illegible]

LA MALQUERIDA

y la preciosa cinta de [illegible]

LA [illegible]

[illegible] el Domingo [illegible]

E YORKSHIRE Ins. Co. Limited

LONDRES

mpañía de Seguros contra Incendio

PILA HILLA & Cia., Agentes

[illegible] No. 668 • SAN JOSE, C. R. • Teléfono No. 290

De Administración

Mientras se completan el arreglo de [illegible] que quedaran instaladas, 50 ex[illegible] del Banco de Costa Rica [illegible] de Administración serán atendidas por la Imprenta y Litografía Minerva.

Rogamos a las personas que nos han pedido la suscrición y a quienes la deseen, que toda irregularidad en el servicio se sirvan avisarlo directamente al administrador.

EDITORIAL

El conflicto yankee-mexicano

Durante estos últimos días las noticias llegadas al país, formaron el desagradable rumor de que los Estados Unidos habían invadido a México con un cuerpo de ejército considerable a título de proteger los intereses de aquel país en México, y especialmente con la intención de contribuir a fuerza armada al pacificamiento de aquella nación.

Como es natural, tratándose de un país hermano, al cual nos unen vínculos raciales y de simpatía, la noticia a que nos hemos referido nos sorprendió intensamente. Sabemos bien, porque la historia nos lo ha hecho conocer, que en los mexicanos se mantiene palpitante el recuerdo sagrado de sus grandes epopeyas; y la sangre preciosa de los héroes aztecas, corre efusivamente por las venas de aquel pueblo gigante que en mil campos gloriosos ha escrito con letras de oro su nombre inmortal.

Sin temor a equivocaciones aseguramos que la historia de México es la más fecunda en grandezas en nuestra América Latina desde que los arazados de España clavaron sus estandartes prestigiosos en el suelo fecundo de la América.

Volvamos los ojos a la historia, y en ella encontraremos al indio sublime, leeremos en sus páginas el único rasgo de grandeza y de heroísmo que salió de los monarcas aborígenes.

Natural es desde luego, que todos los que tenemos lazos comunes de raza con aquel pueblo, nos sintamos solidarios de sus grandezas y de sus desgracias, y natural es también que en los momentos de prueba nos acerquemos aún más a él, y nos preocupemos por su suerte. Y fue por este motivo que al tener conocimiento de los rumores que arriba hemos consignado, enviásemos a uno de nuestros Redactores para que inquiriera la verdad de fuente autorizada, entrevistándose con el Representante de aquel país en ésta.

Nada pudimos obtener. El señor Ministro mexicano nada nos pudo decir a este respecto por falta de noticias, pero hoy, estudiando algunos datos cortos que han llegado hasta nosotros, podemos decir con placer que aquellos rumores eran infundados.

Por otra parte, conocida como es para nosotros la actual política que valientemente ha impreso el Presidente Wilson a su país, abrigamos siempre la esperanza, a pesar de las aseveraciones pesimistas, de que aquellos decires carecían de fundamento.

Los Estados Unidos han renunciado a toda posibilidad de ensanchamiento político o territorial. Las bellas doctrinas implantadas por el Presidente de la Unión, en la Liga de las Naciones, de las cuales hemos hablado en otra ocasión, colocan a aquel país en un terreno [illegible] cuando, y hasta de pensar que una agresión nazca de él, hemos de estar fundadamente en que sea el guardián celoso de las libertades todo-espaldas, como se convirtió en defensor de las libertades de los pueblos oprimidos en Europa.

Por todas estas cosas desde este punto de vista, Desgraciadamente habíc

El capital extranjero

Uno de los principales motivos que nos proponemos con nuestra publicación, es [illegible] conocer los recursos naturales con que cuenta el país a fin de atraer la inversión del capital extranjero a nuestro suelo. En efecto, el extranjero [illegible] sólo oportunidad para el capitalista [illegible] sino como se verá, por una parte de importancia enormes que han hecho indispensables los objetivos gastos de guerra, y de otra, con los disturbios obreros y connotaciones anarquistas, y aunque los gobiernos de Europa trataran de impedir esta emigración, el capital, como conoce patria, ha de buscar el lugar más favorable a su vida y desarrollo.

En estas condiciones deben naturalmente que volver la vista a los países hispano-americanos, que tienen la fuente de sus recursos naturales intocados y cuyas poblaciones, que no sufren las miserias extremas de Europa, están naturalmente menos preparadas para recibir las doctrinas socialistas avanzadas que hoy privan en el viejo mundo.

No basta, sin embargo, estas solas condiciones para atraer el capital a nuestra tierra, pues siendo casi ilimitado el campo de la inversión fructuosa en América, este escogerá de preferencia aquellos países hispano-americanos donde las instituciones comerciales tengan una mejor garantía ante la ley.

A este respecto, dice un diario colombiano lo siguiente:

"El mejor estímulo y el único fructuoso es el de las más efectivas garantías para los derechos de nacionales y extranjeros dentro de la soberanía de la Nación.

Además de la seguridad en la paz para el juego moral de las industrias, hay que ofrecer más eficiencia en la administración de justicia por la mayor rapidez en los muchos y amplios recursos legales en el caso de conflictos de derecho."

Sobre esta base, hay que laborar intensamente, si no queremos quedarnos atrás en el camino señalado a Hispano América en los destinos del mundo.

LA INDIA
DE TOMAS FERNANDEZ y Hermano
Teléfono 195 - Apartado 614
Almacén de Provisiones para familias. Gran surtido continuamente Fresco y Renovado.
PRECIOS ECONOMICOS - - ESMERADA ATENCION

La sombra imperialista de Chamberlain en el Parlamento Británico

Bonar Law anuncia que antes de fin de mes se presentará al Parlamento Británico un bill sobre extranjería. Este bill, dice la prensa londinense, "dificultará la inmigración y la naturalización".

El simple enunciado de esta noticia entristecerá el espíritu de todos los admiradores de las viejas libertades británicas. Este "bill" en unión de los nuevos proyectos de impuestos de importación, que se ha llevado a cabo en

El terrorismo en los Estados Unidos

Los agentes del Departamento de Justicia de los Estados Unidos, como dando caza a una gente organizada de anarquistas que han preparado un complot para derrocar el Gobierno, matando, por medio de bombas, a los funcionarios y personajes importantes opuestos a la extensión de la anarquía organizada.

En la noche del 2 de junio último ocurrieron explosiones en Washington, Cleveland, Newtonville (Massachuicts), Boston, Filadelfia, Paterson (New Jersey) y Nueva York. Ninguna de las personas a quienes estaban destinadas las bombas resultó herida, pero en Nueva York fue muerto un guardia, varios salieron heridos y algunos edificios resultaron muy dañados. En Washington uno de los anarquistas fue matado al estallar prematuramente una máquina infernal destinada al "Attorney" general (promotor fiscal) A. Mitchell Palmer. La policía averiguó que dicho anarquista, probablemente un italiano, llegó a Washington procedente de Filadelfia, ciudad en la cual se supone con fun-

S. I. C. L. A.
Sociedad Industrial Cinematográfica Latino Americana
DI DOMENICO HERMANOS & Co.
EMPRESAS TEATRALES
Venezuela - Colombia - Panamá - Centro América
VENTA Y ALQUILER DE PELICULAS
Concesionarios Exclusivos de las mejores casas productoras y de toda la producción [illegible]
FRANCESCA BERTINI y PINA MENICHELLI
LOS TEATROS QUE EXCLUSIVAMENTE EXHIBEN NUESTRO MATERIAL
Teatro VARIEDADES
Teatro Apolo
Teatro Municipal
Teatro Heredia
Salon Pathé
Teatro Nacional
Teatro Alajuela
Teatro Puntarenas

de importación que se ha llevado cabo en Inglaterra. Después que Lloyd George anuló la cámara de los Lores con sus reformas suntuarias y lo que no pudo conseguir, Chamberlain con su política conservadora que culminó en la conquista de las repúblicas Sur Africanas lo consigue la necesidad de anudar los lazos que unen al Imperio.

Qué dirá la vieja aliada de Inglaterra —el Japón— cuyos intelectuales pidieron a la Liga de las Naciones el implantamiento de la política de la puerta abierta para todos los inmigrantes y los derechos comunes para todos los extranjeros sin distinción de razas? ¿Cómo recibirán esta respuesta del Parlamento inglés con su "bill" que cierra las puertas de la nación más liberal del mundo, únicas que habían quedado abiertas a los desheredados de todos los pueblos del globo?

Lamentable es ver en estas horas en que se disputan el triunfo en la política de todos los pueblos, el altruismo generoso que propende a ensanchar el concepto de la patria y las egoistas consideraciones que quieren guardar para sí sus ventajas naturales, reduciendo cautelosamente las facultades a los hombres de otras razas y de otros pueblos.

Hostes hostis, decían los antiguos romanos, hostes hostis digan de nuevo en Inglaterra por boca de Bonar Law. Y ante el soplo reaccionario que pasa sobre la Inglaterra de hoy, el pensamiento haya cerrado el camino hacia el código único, que en definitiva ha de determinar el nuevo régimen del ensueño Wilsoniano.

Fotografía de JAICK

Establecida frente a la Casa de la Dalorosa

Retratos de todas clases y tamaños. Pasaportes se entregan al momento. Desarrollo de películas e impresión.

Garantiza ser la más rápida y económica del país

Teatro Heredia

Para el jueves 3 anuncian los programas la sensacional cinta de gran arte con el nombre sugestivo de EL DOCTOR Y SU ESPOSA, por LINA CABALLERI.

Drama sumamente moral e instructivo.

Luneta 50. Galería 25.

G. Amsinck y Co. Inc.

IMPORTADORES Y EXPORTADORES

New York - New Orleans - San Francisco

ADOLFO CAÑAS, Agente Gral.

Representante: M. Y. BLANCO, Empresa Sucesa

OFICINA: [illegible] AL SUR DE LA ALHAMBRA

AGENTE GENERAL en Centro América:

MARIO URENA [illegible] San José

EL OSTRACISMO del REY LUIS III de BAVIERA

Traducido de "Le Monde Illustré", para el DIARIO DE COSTA RICA.

En el año 1871 el rey de Baviera, fiel vasallo y ardiente pan-prusiano, juntó definitivamente su reino al de los Hohenzollern, creando así la unidad alemana: Berlín y Munich, Guillermo I°. y el Soberano de la muy católica patria de Luis II, dos caudales, dos hombres que eran símbolo de la fuerza una e indivisible de Alemania.

Actualmente, Prusia y Baviera han tenido que separarse para siempre. El bloque antes sólido, ha sido en un momento disgregado por el bolchevismo. Hoy día, Guillermo II y Luis III destronados, viven en el destierro, juntos para no separarse jamás.

Al tiempo que Holanda hospeda al que desencadenó la guerra mundial y que mientras corta abetos debe melancólicamente meditar sobre el apólogo del Abeto y el leñador, Luis III ha pedido a Suiza el último asilo en el que se pasarán siempre más sus desolados inviernos.

Nacido en Munich el 7 de enero de 1845 Luis Leopoldo José María Alfredo, más adelante rey de Baviera, conde palatino del Rhin, duque de Baviera, de Francovia y de Jonabe, fue regente en 1912 y subió al trono el 5 de noviembre de 1913.

La revolución que culminó el 9 de noviembre de 1918 con la proclamación de la república, le obligó a abdicar la corona el 13 del propio mes.

De María Teresa de Austria con quien se casó en Viena el 20 de febrero de 1868, tuvo numerosas [illegible] hijas, las princesas Ildegunda, Adelaida, Hildegarda, Wilfruda, Helmtrude y Grodetinda, y tres hijos los príncipes Karl, Franz y Rupprecht, que mandaba en Flandes un ejército durante la gran guerra.

En compañía de la princesa Hildegarda que el soberano cedió doctor de las universidades de Munich y de Erlangen, miembro de la Real Academia de ciencias, gran mecenas de las órdenes de San Huberto y San Jorge, vive muy modestamente en el castillo de Sulz, no muy lejos del palacio en que el muy católico emperador de Austria, asesinado ingratamente a la disgregación de su imperio.

Algunos meses por un gran parte florido, con las cenizas desmoronadas de este viejo escudo, a quien el soberbio de Guillermo II ha quitado para siempre de su seno y poderoso reino.

CAÑAS Hnos.

Representantes de Casas Extranjeras

Agentes de THE LONDON GUARANTEE & ACCIDENT Co. Ltd.

COMPAÑIA INGLESA DE SEGUROS CONTRA INCENDIO

San José, C. R. — Apartado 276

Octavio Quesada Vargas

ABOGADO

OFICINA: Calle 3a. de la Estación frente a la "Arena", San José

ESPLANDIAN ALMACENES

El Siglo Nuevo: Bazar de San José

FOTO IMPERIO

Hernández Hermanos

TELEFONO No. 690 — SAN JOSE DE COSTA RICA

Avenida [illegible]

El Taller Artístico

NOTA DE ACTUALIDAD

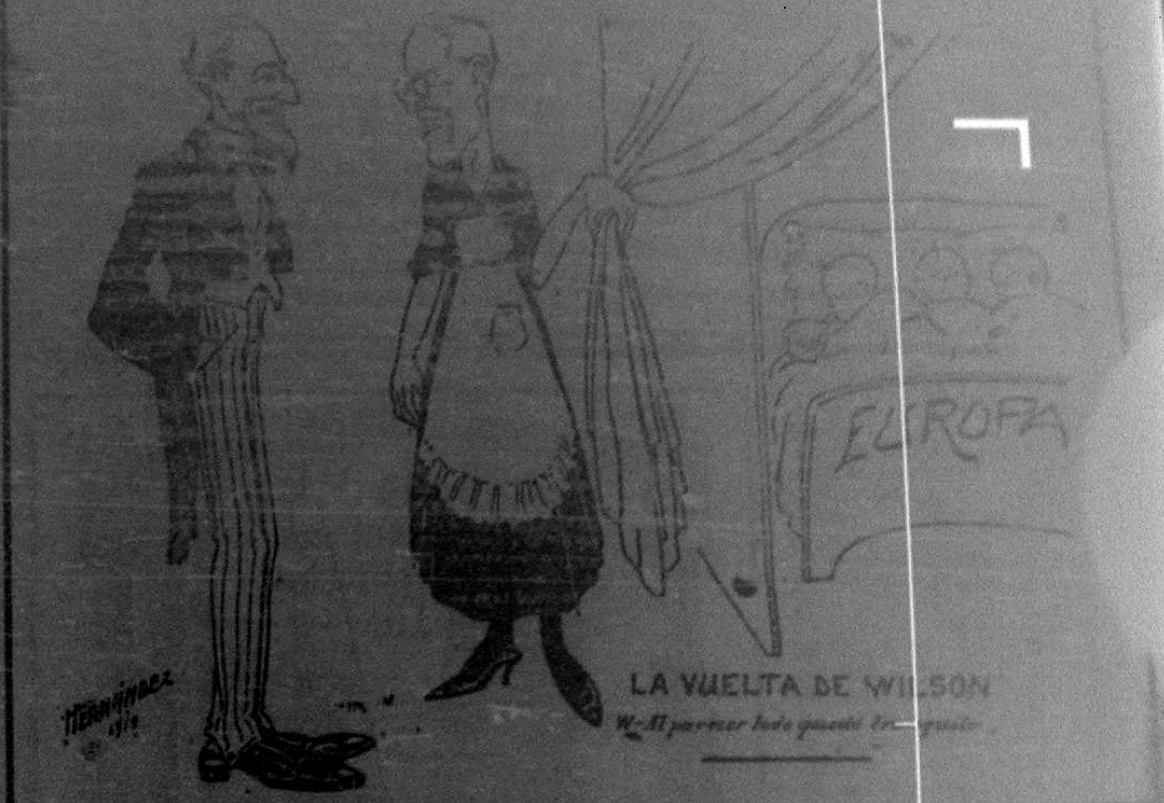

NOTICIAS CABLEGRAFICAS

Cables anteriores a la paz

Paris, 22.—Hoy en la mañana se reunieron Wilson, Clemenceau, Lloyd George y Sonino, quien remplazaba a Orlando, para elaborar el texto de la respuesta a la última nota alemana de contraproposiciones. Por la tarde continuaron sus deliberaciones. De los dieciocho informes presentados al Comité de Revisión ya han sido estudiados nueve, entre los cuales están los relativos a la Cuenca del Saarre, Alsacia Lorena, Sociedad de las Naciones, fronteras orientales de Alemania, fronteras de Bélgica, de

París, 22.—"Le Temps" dice que por fin se ha llegado a un acuerdo sobre la respuesta que se dará a las contraproposiciones alemanas en todos los puntos a que ellas se refieren, especialmente a las cuestiones de la Alta Silesia, la admisión de Alemania a la Liga de las Naciones y a la de la ocupación por las fuerzas aliadas de la región del Rhin. El sentido general de este documento, que será voluminoso, es exactamente conforme con la carta dirigida el 10 de mayo anterior por el Premier Clemenceau al delegado alemán Brockdorff. Hoy fueron sometidos por

Crónicas parlamentarias

Sesiones de ayer

Congreso pleno

Sin ruinas ambiciones que ahogan los mejores intentos, sin pretensión ninguna sistemática que malogra cuanto de bueno alienta la Humanidad, Jorge Washington pasó por la más alta Magistratura del País al cual dió Libertad y Unidad, dejando tras sí una brillante estela de nobles anhelos y de sanas tendencias.

Si hoy sentimos admiración sincera y sincero entusiasmo ante los ciclópeos gestos que los americanos del Norte llevaron a cabo en las llanuras francesas doblemente fertilizadas por el cañón libertador y por la sangre heroica, deber nuestro es volver los ojos agradecidos a aquel Grande Hombre que de la valentía y de la magnanimidad de sus guerreros supo extraer la sabia fecunda que había de dar vida eterna al árbol de la Libertad de dos mundos.

J. P. Arango & Co., Inc.

Apartado 618 — SAN JOSE — Teléfono 550

Importadores - Exportadores - Comisionistas

Oficina Principal: 25 Broad Street, New York

Unicos Agentes en Costa Rica de los siguientes artículos, de los cuales tenemos siempre existencia:

Automóviles OLDSMOBILE

Automóviles y Camiones FO

Tractores FORDSON

Llantas y Neumáticos STE[illegible]G

Máquinas de Escribir "Und[illegible]od"

Sarapiqui ESPIGA D[illegible]RO

[illegible] MOVILES

Alemania, fronteras de Bélgica, de Dinamarca, etc. El Comité de revisión del Tratado que está integrado por Tardieu, representante de Francia, Hudson, de los Estados Unidos, Sir Phillip Keer, de Inglaterra, Vannutelli, de Italia, y Sahuri del Japón, se reunirá hoy en el Ministerio de Negocios Extranjeros. Arisan de Madrid que Pablo Iglesias, jefe de los socialistas españoles murió súbitamente.—*Havas.*

París, 22. — Según las comunicaciones trasmitidas por la mayoría de los corresponsales de los diarios, la primera impresión causada en los círculos oficiales de Berlín por la respuesta de la Entente a la nota de contraposiciones alemana, era que tal documento es inaceptable. El corresponsal de Le Matin dice que en los círculos oficiales alemanes se daba por un hecho la admisión inmediata de Alemania en la Liga de las Naciones, así como la aceptación de un plebiscito para la Prusia Oriental y la Prusia Occidental, sin contar otros puntos de importancia. En una entrevista celebrada por un corresponsal con los centristas Deenburg y Kowerlow, estos declararon que Alemania no podía aceptar las condiciones que la ponían en un estado de notable inferioridad que le impedía su desarrollo económico y po[illegible]

[illegible]rís, 22.—Comunicaciones recibidas de Munich dicen que Scheidemann, hablando en el Congreso Socialista de Weimar, amenazó fuertemente a los partidarios de la nueva revolución, cuyo fin es sustituir el actual gobierno democrático por el régimen de soviets y precipitar al país en el abismo ruso. El orador socialista concluyó manifestando que si bien la situación alemana políticamente es clara y económicamente demasiado oscura por haber sido barrida la nación de una manera tan desastrosa en la última guerra, el Partido Socialista está dispuesto a todos los esfuerzos para salvar la nación alemana y reanudada al precedente que merece en el concierto de los países civilizados del mundo.

Brockdorff. Hoy fueron firmadas por el Estado Mayor General de los Ejércitos Aliados todas las medidas militares contra Alemania pa[illegible] caso que rehuse firmar los términos de la paz; hoy fueron concentradas en la ribera derecha del Rhin respetables unidas de las tropas aliadas, las que están perfectamente listas para emprender el avance sobre Berlín por ocho puntos distintos a lo largo del gran frente, bajo el supremo comando del Mariscal Foch.

Revelaciones austriacas

París.—Un despacho de Zurich para el *Petit Parisien* anuncia que el ex-Jefe del Estado Mayor del ejército austriaco Conrado von Hoetzendorff ha hecho la revelación de que el fracaso desastroso de los Imperios Centrales se debe a que los generales alemanes, especialmente Von Falkenhayn rehusaron ejecutar el plan austriaco que consistía en llevar a fondo la guerra contra Italia.

Medalla del Servicio Distinguido para dos almirantes franceses

Brest.—El Comandante de las fuerzas expedicionarias norteamericanas, condecoró con la medalla de servicios distinguidos al almirante Morgan y al contra-almirante Grout, en nombre de Wilson y como recompensa por los servicios hechos a las fuerzas americanas expedicionarias.

El ejército alemán reducido al máximo

París.—Dice *Le Temps* que ha podido saber que se ha decidido que el efectivo de las fuerzas alemanas sobre las armas quede reducido a [illegible] 300.000 hombres antes de dos meses, y a 200.000 antes de tres meses.

La Competencia

[illegible]

AVISOS ECONOMICOS

Pago Anticipado.

Cinematógrafo

Vendo

MOVIMIENTO DIARIO

Efemérides astronómicas

[illegible]

Pasaportes

No se despachó ninguno.

Tribunales

Señalamientos para hoy

Sala 1ª de Apelaciones.—A la 1 p. m. Ejecutivo Licenciado Ramón Zelaya contra Víctor Marín.

A las 2 p. m. Interdicto: Jobel Leitna contra Pedro J. Mojica.

Sala 2ª de Apelaciones, a la 1 p. m. Adán Barrantes Solano, robo encubridor.

A las 2 p. m., Ricardo Morales Arévalo; lesiones.

Sala de Casación. A la 1 p. m., Mercedes Molina contra Zacarías Rodríguez; civil.

Correspondencia rezagada

Una postalina en blanco, Ricardo Gutiérrez y señora; Juana O. v. de Romero; Laurencio Hidalgo, Juanita Proctor, Alma Johnson, Félix Cambas, Joaquín R. Isagura Contreras, Juan Corrales, Ramón Alvarado S., Nicolás Hernández, Aida y Nora Espinosa, Rubén Granada L., Joseph M. Brown, Antonio Obando, A. C. Moreno, J. Deseeske.

El encargado del rezago,

José Varela A.

Tipos de cambio

Ayer no se realizaron muchas operaciones, y ésta fué, sin duda, la causa de que los cambios no oscilaran notablemente.

Los Bancos compraron a 460 y liquidaron y vendieron al 465.

En el bolsín aéreo, establecido en la esquina de La Magnolia, se hicieron escasas operaciones; pocas a tipos más bajos del 460.

Hoteles

Washington.—Entradas: Mr. J. Barrios J., de Puntarenas; A. Gaurdolsoles, de Puntarenas; señora Osorio e hijo, de Cartago.

Continental.—Entradas: Santiago Chan, de Puntarenas; José Oreamuno y señora; Sos Adon, de Turrialba.

Precios del Mercado

Ayer en el Mercado de Abastos de esta ciudad rigieron los precios siguientes:

Café de primera a 90 el quintal; café de segunda a 80 el quintal; café de tercera a 70 el quintal; frijoles a 23; dulce a 11; harina a 40; manteca a 160; arroz a 45; papas a 8; frijoles a 180 la fanega; maíz a 80 la fanega; jabón a 15 la caja.

Defunciones

Alfredo Rojas, 1 año, San José.

Nacimientos

Emilia Francisca Antonia, de Pedro Durán y María Artavia.

Víctor Manuel Ernesto de Jesús, de Ernesto Bonbón y María Saborío.

Cámara de diputados

Se abrió a las 4.45 de la tarde, con la Presidencia de don Rafaelito Camacho, ocupando los Secretarios los señores Leonidas Briceño y John Esquivel.

Leída el acta de la sesión anterior, fué aprobada por unanimidad y sin discusión.

Se comenzó la lectura del informe del señor Secretario de Instrucción Pública.

A moción del señor Molina se suspendió la lectura y se ordenó la publicación.

Leyóse un proyecto de ley, presentado por el Poder Ejecutivo, para premiar a los empleados de telégrafos del Ferrocarril al Pacífico, telegrafistas y Cuerpo de Policía, concediéndoles opción a los terrenos baldíos comprendidos en la reserva Santa Pirie.

El señor Briceño llamó la atención a la comisión que ha de informar sobre este proyecto, a fin de que incluya en el derecho de uso de esta ley a las familias de los soldados y empleados que hayan fallecido en cumplimiento de sus deberes, ya sea en acción de guerra o por enfermedad.

Se leyó un proyecto de ley presentado por el Poder Ejecutivo, referente a que el Estado indemnice a los particulares perjudicados por el incendio ocurrido durante los últimos motines populares.

El señor Soto hizo moción para que se dispensaran los trámites al proyecto, siendo desechada la moción.

Pasó a informe de la Comisión de Hacienda.

Aprobóse en tercer debate y en detalle el proyecto de ley, reformando los artículos 5 y 8 de la ley reglamentaria del Habeas Corpus, aprobándose también el preámbulo de la ley.

Aprobóse en tercer debate y en detalle, el proyecto de ley convocando a elecciones a los ciudadanos del cantón de Grecia, a fin de que nombren Intendente y Vice-Intendente municipales.

Se aprobó la forma del decreto reformando la ley 5 de octubre de 1918, en el sentido de destinar parte de los impuestos que en ella se crearon a aumentar los fondos de reserva del Banco Internacional.

Levantóse la sesión a las 4.30.

NAPOLEON SOTO J.

PUNTARENAS

GRAN FABRICA

de REFRESCOS

y APOLLINARIS

AGENCIA DE LA

CERVECERIA TRAUBE

Noticia Especial de EL DIARIO DE COSTA RICA

FERIA DE GANADO

verificada en Alajuela el martes 1º de julio

VENDEDOR	COMPRADOR	No. de clase	Precio	[illegible]
[illegible]	[illegible]	2 nov.	[illegible]	500
[illegible]	Prob. O. de Canossa.	1 „	44	304

COMPRE UD. EN LOS ESTABLECIMIENTOS

New England

Surtido renovado en cada [illegible] Sucursal de Gran Chile.

La Gran Vía

La más antigua casa de Provisiones en C. R.

La Despensa

Mercaderías en general Solamente al por mayor

Ya llegó nueva remesa de la afamada CERVEZA BALBOA ¡Precios sin competencia!

Avenida Central : Esquina Calle Central : Teléfs. 73 y 754 : Apart. 604

EXPORTACIÓN Y IMPORTACIÓN

DELCORE, ARONNE & Co., propietarios

La BOTICA FRANCESA

ACABA DE RECIBIR

Aceites Esenciales
Agua de Las Carmelitas
Agua Oxigenada P. D. F. en [illegible] de 11 b., ½ lb. y 4 oz.
Ampollas de Gaiarsine Dorans
Ampollas de Electromartin
Ampollas de Dmegon
Azafrán
Cápsulas de Eumictina
Cápsulas de Arheol
Cascarina Leprince
Catecúen Polvo
Cloroformo comercial
Clorhidrato de Pilocarpina
Dragees Anticarnicin de Gamcen
Escamones en polvo
Flores de Alhucema

Hemoglobina en [illegible]
Jarabe Fagiano
Jabón de Mónaco
Jabón de Castilla
Jabón de Toilet
Jabón Campo de Colgate
Jabón Dreamland
Jabón Rumermilk
Glicerina [illegible] en lata de 1 y de 1 libra
Mostaza en [illegible]
Nuez de Agallas en polvo
Petrolatum de Tanret
Polvos Antisépticos de Sanguinet
Polvos de Chiapa Midy
[illegible] Midy
[illegible] Salpina
[illegible] Asis

2 nov.	..		569
1 „	44		87
1 toro	43		430
3 bueyes	624		1184
2 „	55		712
1 vaca	65		427
31 bueyes	65		12008
1 „	56		1025
2 vacas	56		605
1 toro	56		549
1 vaca	69		375
1 toro	54		311
7 vacas	65		2167
1 vaca	..		282
5 nov.	55		2382
6 „	62		2285
21 „	58		7100
1 vaca	60		364
20 nov.	60		7174
1 vaca	561		288
2 nov.	564		566
1 buey	61		438
3 nov.	61		1058
2 cerdos	122		199
17 nov.	63		7543
2 „	60		1145
6 cerdos	..		513
21 „	1304		168
19 nov.	62		6519
11 „	58		3001
6 „	56		1777
8 „	634		3637
1 toro	624		495
4 bueyes	64		1733
3 nov.	63		1056
1 „	63		410
1 toro	604		826
2 nov.	60		680
1 vaca	58		408
3 vacas	59		1038
1 vaca	56		278
29 nov.	49		13933
15 vacas	49		4250
1 buey	63		492
4 nov.	61		1487
10 „	57		4233
10 „	60		3584
2 „	60		720
1 vaca	55		280
2 vacas	60		1015
2 „	60		655
7 „	58		2121
4 toros	58		1467
1 vaca	50		280
40 nov.	60		13000
4 „	60		1315
2 „	63		656
2 „	56		700
4 „	61		2598
5 „	60		1280

CONFECCIÓN TARGUL

Agencias y Comisiones en General

Velada de arte en el Teatro América

Esta noche se estrenará en el Teatro América, que ha conquistado una posición indiscutiblemente preponderante entre los cines de San José, por la selección exquisita de sus películas, dos obras de verdadero arte: La Malquerida, de Jacinto Benavente y la Bailarina.

La Malquerida de Benavente ha sido interpretada en nuestro cuadro nacional y es bien conocida del público, la adaptación del drama a la pantalla cinematográfica ha sido objeto de un cuidadoso estudio y el público tendrá ocasión de ver detalles que la estrechez del escenario de un teatro no permite realizar y tienen que ser comprendidos, lo que no sucede en el cinematógrafo. Del trabajo artístico qué decir? Basta enunciar que el notable actor Paco Fuentes, cuyo dominio del arte de mimo es insuperable, la Ardavín, actriz prominente de la escena española, desempeñan los primeros papeles. Para nuestras damas hay además el atractivo de ver exhibición de las últimas creaciones de la moda.

La Bailarina, obra de arte de las casas italianas que más han sobresalido en la cinematografía de esas producciones, hace bailar con el concurso de la famosa bailarina Miss Nelly, un verdadero primor.

El ruidoso éxito de "San José en camisa"

Ante una inmensa concurrencia, es decir, un lleno descomunal, tuvo lugar el martes último el estreno en el TEATRO TRIANON, de la simpática Revista Nacional titulada San José en camisa, cuyo éxito ha sido completo y rotundo en la extensión de la palabra.

Estamos bajo la impresión más agradable de nuestra vida, al salir tras de una obra netamente nacional que hizo pasar a la concurrencia un rato agradablísimo y que obtuvo el más ruidoso éxito de nuestros días.

San José en camisa es un pedazo de nuestra vida, de nuestras costumbres, es una fotografía hablada de nuestro modo de ser y de nuestros vicios. Pocas veces, por no decir ninguna, un drama semejante ante la noche del martes ha obtenido obra en los teatros de esta capital.

El joven escritor Raúl Salazar fue colmado por la concurrencia hasta [illegible] salir a escena infinidad de veces para recibir [illegible] aplausos muy merecidos en [illegible] del simpático Teatro Nacional.

Merece especial mención el triunfo obtenido por el galán de primer acto de la Compañía del TEATRO, Enrique Barrios, que con acierto sin igual supo representar [illegible] del "Gallito", nada más que Mariano [illegible] hacer algo espectacular.

Por [illegible] en nuestras [illegible] que la Empresa [illegible] la vista en [illegible]

Escamonea en polvo
Flores de Alhucema
Glicerolato de Boro en polvo
Hielo de Tonka
Heleboro en polvo

Pasta para dientes COLGATE, grande y pequeño

TEATRO MASCOTA (PUNTARENAS)

FRECUENTES ESTRENOS!!

JUEVES 3 de Julio de 1919

Soberbio ESTRENO — Exito Colosal

ROMA

Bajo el imperio de los Cesares

Premio: Los Cien Días de Napoleón

J. P. Arango & Co., Inc

Apartado 916 — SAN JOSE — Teléfono 890

Importadores - Exportadores - Comisionistas

Oficina Principal 26 Broad Street, New York

Unicos Agentes en Costa Rica de los [illegible] de los cuales tenemos [illegible]

Automóviles OLDSMOBILE

Automóviles y Camiones FOX

Tractores FORDSON

Llantas y Neumáticos [illegible]

Máquinas de Escribir [illegible]

Harina ESPIGA DE ORO

La mejor que se [illegible]

Accesorios para AUTOMOVIL

Selecciones del "Diario de Costa Rica"

La Excelente Sra. Russ

Cuento Bohemio

gotinas se desprendieron de sus párpados, y comenzó a exhalar estruendosos suspiros.

Luego se apresuró a enjugarse los ojos y los labios y se puso a mirar a sus vecinos de derecha e izquierda. A la izquierda cabalmente estaba la mujer del cardador de hilo Hirt, que oraba, siguiendo sus rezos en un libro; y a su derecha una dama ricamente puesta, que la señora Russ no conocía, porque si era de Praga, debía de vivir del otro lado del río; le dirigió la palabra, naturalmente, en alemán, porque aquel barrio, desde el punto de vista de la nacionalidad, estaba perfectamente en el lado izquierdo de la ciudad de Praga.

—¡Que duerma en paz!— dijo la señora Russ; —el pobre se reía siempre como si no hubiera tenido que morir.

Y al decir esto, comenzó de nuevo a enjugar lágrimas.

—Vino, y se ha ido y ha dejado su fortuna. Cuando menos se piensa, llega la muerte.

La dama desconocida no contestaba.

—Un día me encontré en un velorio judío,—prosiguió la señora Russ,—esos velorios no son nada lindos. Cubren todos los espejos con un velo, para que no se pueda ver el cuerpo. Mucho mejor es que de todas partes se pueda ver al difunto dentro del féretro. Lo que es éste debe costar por lo menos una docena de florines ¡oh! ¡es un buen precio! Bien lo merece el digno hombre; ¡cuánto me gustaría verlo aún riendo constantemente como era su costumbre! Pero eso no ha servido para atajar a la muerte; lo ha sorprendido: ahí le tiene usted. Se diría que está vivo, ¿no es verdad?

—Yo no he conocido al señor Welsch, contestó la señora desconocida.

—¿No le ha conocido usted? Pues yo lo he conocido muchísimo, desde que era niño; conocía también a su mujer, que en paz descanse. Me parece verlos el día de la boda; esa misma mañana la vi llorando. Figúrese usted llorar toda una mañana cuando se ha estado de novia nueve años enteritos. Pero eso no es verdad? Y luego ¡esperar nueve años! Es demasiado, ¿no es cierto? Ella era muy linda, muy bonita; y entendía como nadie el manejo de una casa; era capaz de estarse una hora regateando en el mercado para que le rebajaran un céntimo; en el lavadero estaba siempre a la desdichada mujer que tomaba por el día, y los sirvientes nunca podían saciar el hambre en aquella casa. ¿Y su Welsch? ¡Otro que tal! Yo he tenido dos criadas que salían de allí; ya ve si puedo saberlo todo: las pobres no tenían un segundo de descanso. El no tenía sino una buena cualidad, la de tenerle miedo a su mujer y cederle en todo, para evitar discusiones y querellas. Y luego ¿sabe usted? ella era muy romántica y quería ser admirada de todo el mundo, llamar la atención a todo el mundo. Siempre se quejaba de que su marido la trataba mal. Y si él la hubiera ahorcado o envenenado, se hubiera considerado muy feliz, porque así habría tenido como hacer que le compadeciera la gente.

La señora Russ miró de nuevo a su desconocida vecina; pero ésta había desaparecido.

En el calor de su relato, la señora Russ no había notado que el rostro de la tal señora se tornaba cada vez más encendido; ni que se había eclipsado, dejándola con la palabra.

La desconocida se había dirigido a otra habitación contigua, donde hablaba con el señor Uhmühl, personaje seco, pariente del señor Welsch, y empleado en la contabilidad pública.

La señora Russ contempló de nuevo el rostro del cadáver, y volvió a soltar el llanto.

—¡Pobre hombre!—díjole a la mujer del cardador de lino.—No valía gran cosa. Pero no hablemos de ello. Si se hubiera casado con la infeliz Toni, cuya desventura causó . . .

—¡Eh! diga usted, ¿acaso ha venido montada en un cabo de escoba, vieja bruja?—dijo detrás de ella una voz fuerte y recia, mientras que una mano huesosa le caía sobre el hombro.

Todos los circunstantes volvieron la cabeza, y vieron al señor Uhmühl de pie junto a la señora Russ. Extendió la mano en dirección á la puerta, y le ordenó con voz dura e imperiosa:

—Retírese usted

Una canción

Era dorada a fuego
de amor
Ninón.
Tenía luz y vida
de flor
y de sol.
Eran de pajarito
primor
y voz.
Sus quince años lucían
palor
de Orión.
Y sus cabellos rubios
color
de sol.
Íbamos por la vida
de amor
los dos,
como palabra y eco,
rumor
y voz.
Y como era muy bella
y yo
no soy
sino algo que camina
sin son
ni son,
dejéla que partiera
en pos
del sol.
Y aun pesar me ha dolido
el co-
razón.

JESÚS VILLAFRANCO

Quién supiera llorar...!

¡Quién supiera llorar... En el poniente
la tarde está... melancolía
y ¡llora en la... lejanía,
quién recuerda los años que... ausente

en tanto que la fiesta de unos pianos
ironiza la paz de los rosales.

Solamente su frase se desliz,
solamente su voz llena esta hora;
¿y cómo adivinarlo, si es que llora?
¿y cómo adivinarlo, si es que ríe?

¡Quién supiera llorar...! No hay en el nido
aves que lloren con el sol que muere;
y el alma, que es como otro miserere,
viste de sombra, soledad y olvido.

No trina alegre el ruiseñor con esos
dulces y leves y rizados giros...
¿De quién serán sus lúbricos suspiros?
¿De quién serán sus armoniosos besos?

Las campanas se enlutan. En el huerto
los fantasmas comentan en voz baja,
mientras la tarde de dolor se alhaja,
de amores y de espíritus que han muerto...

¿Y qué labios serán los que la imploran?
¿Qué nuevo amor su corazón asiste?
¡Quién supiera llorar...! Todo está triste.
¡Oh, bienaventurados los que lloran!

MANUEL SEGURA

Este pañuelo

Este pañuelo de blanca batista
de un vivo aroma conserva el encanto
al sus ojos de triste amatista
caer dejaron el don de su llanto.

Su leve encaje de tejidos ledos
y sus bordados de ondulantes prolijas
guardan la huella de sus largos dedos
que consolaron las dolores sordidas.

Este pañuelo que tiene en su trama
con invisibles enlaces opresos
los esplendores de aquel dulce drama
que sobravaron de rosa sus besos.

Este pañuelo que e... como ruiseñor
desde ancestro... ...
y huye en ala de aves palomas
de esas palomas que ...

TEATRO VARIEDADES

HOY Y VIERNES 4 DE JULIO 1913

Estreno de la hermosa y aplaudida obra de arte italiano, titulada:

MARINELA

por la inimitable y gracioso actriz Valentina Frassinetti

PRECIOS: BUTACA Y LUNETA $ 0.25 GALERIA $ 0.15 • PRECIOS

Para el DOMINGO: Estreno de La Antigua Llama

LA PASAJERA

4 de julio

Hoy es posible referirse a una fecha que glorias son que antes el pensamiento se ilumina con la figura que la aureola conmemorando todo lo bello, que se irradia en claros destellos, sobre todo en las horas oscuras en que parece sepultarse todo lo que hay de bello y sublime: LA LIBERTAD.

Jorge Washington

He aquí el nombre de uno de los caballeros figuras de la Historia. Jefe de guerra y hombre de [illegible] en raras condiciones los pe[illegible] de Napoleón, un Alejandro, un [illegible] y un Aníbal en Washington. [illegible] en su casa solariega de Mount-Vernon se vió obligado a abandonarla para en el "cerrado [illegible]," [illegible] de nuevo a los negros [illegible] dando el un ejemplo que [illegible] han descuidado los [illegible], elevados como hojas se[illegible] la mitad del viento.

[illegible] Presidente de la [illegible] del 87 de la cual dice [illegible] que era una "Asamblea de [illegible]."

[illegible] en los Estados Unidos [illegible] periódico no quiso [illegible] [illegible] en su hora, fue [illegible] West en la política [illegible] [illegible] de la junta de Nueva York [illegible] [illegible] al [illegible] con el [illegible] [illegible] Washington, que [illegible] [illegible] y [illegible] [illegible] el desenvolvimiento de [illegible]

Especialidades Sanitarias
Se Garantizan
Sus Resultados

B. HELLER & CO.
CHICAGO, U.S.A.

Depósito para ventas al por mayor y detalle MORA & Cía.
Apartado 2 Especialidades para Costa Rica

Zapatería LA JUVENTUD
de Nicanor Gómez

Se ha trasladado a su nuevo local, 100 varas al Este de la Ferretería Rodríguez, donde ofrece a su clientela muchas novedades a PRECIOS MODICOS.

CIGARRILLOS
LA SUERTE
10 por 10 Cts.
Cada vez mejores

AVISO
ALQUILO MI CASA DE HABITACION
ROSA DE ESQUINA
Para informes: Tienda de Don Narciso
DE NARCISO ESQUIVEL

Horedia al día

Valientes de arte en la América

Acerca de Cine

Bienvenido

Con sumo agrado se ha recibido en esta el *Diario de Costa Rica*, periódico independiente y con orientaciones bien marcadas en favor de los intereses generales tanto del Comercio de la sociedad en general y bajo esta impresión, el público ha acogido el periódico que no dudamos llenará ampliamente los deseos de los lectores. Nos alegramos de que haya tenido tan excelente acogida esta publicación y que no defraudará los anhelos del público en general.

Mercado de ganado

El miércoles se verificó en esta la Feria de ganado la cual estuvo muy desanimada y poco concurrida. Los precios del ganado vacuno fluctuaron entre 58 y 0 el kilo. El ganado cerdoso también estuvo desanimado y se vendieron algunos cerdos gordos a ₡ 1.50 el kilo.

La concurrencia de compradores fue muy escasa y no tuvo como otros días de comercio mayor animación. Se nota verdadera escasez de ganado gordo y con el tiempo vamos a tener que comprar la carne a precios verdaderamente prohibitivos para la clase pobre.

Buena acción

Varios ricos ganaderos han estado destazando una res cada semana para repartirla entre los pobres de la ciudad que acuden a recibir su ración a una de las carnicerías del mercado. Estos señores compran por contribución entre ellos una res y la reparten equitativamente entre la multitud de necesitados que solo así podrían actualmente probar la carne de res.

Funciones de Cine

Después de algunos días de no tener ninguna diversión se ha vuelto a abrir el Cine que tiene a su cargo los muy activos empresarios señores Lezama. Después de haber terminado la grandiosa película El Cocie N.º 13 que ha sido una de las más bellas que hemos visto en la pantalla de nuestro Cine, el domingo se dió la Marcha Napoleón que fue del agrado de la concurrencia.

Felicitamos a los señores Lezama por la gran noticia que se nos ha dado de que ya están al asunto que tenían pendiente sobre las representaciones teatrales en Puntarenas, pues habiendo resuelto favorablemente el Ministerio el caso, podrán estos empresarios empezar a abrir su salón de Cine en aquel puerto nuevamente.

Continúa en la 4.

Lyda Borelli crea una nueva obra de arte en el interesante papel de LYDA en "La Flor del Mal."

Una linda muchacha de 18 años que pierde a su esposo y a quien de rebelión en rebelión el hombre lleva a los últimos peldaños del vicio y que ve su situación agravada por la llegada de un niño: Un viejo marqués generoso que la protege y trata de redimirla y consigue despertar en Lyda una chispa de honradez, y la hace arrepentirse de haber abandonado a su hijo. He aquí los elementos que en la primera parte ha creado Lyda Borelli una fuente de emocionante espectáculo.

Después viene la penitencia. La fatalidad como en los dramas griegos se cierne sobre Lyda. Primero la esposa de un rico banquero que es directora de una casa de corrección de mujeres trata, por celos de reclutar de nuevo a la infeliz que trabaja en una fábrica. Lyda que ha recogido en su casa al violinista Rogelio Davusky herido ante su puerta en un accidente automovilístico y con el trato diario no puede menos de enamorarse del artista, y empieza la expiación dolorosa. Davusky no ama a Lyda sino a Cecilia. Solo le queda a la infeliz el consuelo de encontrar a su hijo y a esto dedica sus energías.

Y viene el desenlace: una noche al entrar en su cuarto, ve debajo de su cama la mano de un hombre, comprende que hay un ladrón en su cuarto y deja caer un papel al jardín donde está Cecilia con su esposo y otros amigos. Al ruido de estos al acercarse, el ladrón trata de huir y al detenerlo Lyda de un brazo, ve una señal inequívoca de que el ladrón es su hijo. Qué hacer? Cómo salvarlo? Los amigos se acercan y Lyda, que todavía ama a Davusky se resigna y para salvar a su hijo declara que es su amante. Ante la mirada de desprecio de Davusky Lyda baja la cabeza y calla.

Con estos elementos altamente dramáticos, Lyda Borelli hará hecho un remolino de emoción, que el Teatro América ofrecerá a sus asiduos el domingo.

G. Amsinck y Co. Inc.
IMPORTADORES Y EXPORTADORES
New York - New Orleans - San Francisco
ADOLFO CAÑAS, Agente Gral.
Agente vendedor: R. Y. BLANCO, Cuartel bajo
OFICINA: 100 varas al Sur de LA ALAMEDA

TEATRO MASCOTA
(PUNTARENAS)
FRECUENTES ESTRENOS!!

DOMINGO 4 de Enero de 1920
Roma bajo el Imperio de los Césares
Los Cien días de Napoleón

La BOTICA FRANCESA
ACABA DE RECIBIR
Aceites Esenciales
Agua de Las Carmelitas
Agua Oxigenada P. D. Frasco de 11 b. 4 lb. y 4 oz.
Ampollas de Gazaline Ducros
Ampollas de Electromantal
Ampollas de Dorgon
Azafrán
Cápsulas de Eucaliptus
Cápsulas de Arbol
Cápsulas Lepinas
Carbolen Polvo
Jabón Como comercial
Flores de Amapola
Hojas de Tilo
Heliotropo
Pasta para

ECONOMICOS

Pago Anticipado.

Cinematógrafo Se dará en este operó... de Agricultura.

Vende En la Carpintería Nacional hierro... Melico Gutiérrez.

MOVIMIENTO DIARIO

Cambios

Ayer hubo alguna fluctuación en los cambios con tendencia a baja.

En la tarde, en algunos Bancos, no ofrecían fijo de venta por obedecer a variaciones de momento.

El tipo general osciló en compra del 459 al 460, y en venta, del 460 al 461.

Tipos del Banco de Costa Rica:

Dólares	461
Libras	422
Francos	384
Pesetas	461

En el balsín aereo se realizaron escasas operaciones con poca diferencia en baja.

Correspondencia rezagada

Miguel Angel Reyes, Soto y Saborío, Aida Fernández, Rodolfo Peralta C., M. Francisco Núñez, Cecilia Mazariegos y Hnos., Claudia Soto S., Guillermo Quirós, Federico Rojas F., Julio Primo, Manuel Rojas y señora, Susana Molina, Jimmo Dehaver, Irene Grant, Arcelia Pastilla, María Alvarado Gallegos, Alumnas del 4º. Grado A Escuela Sup. de Niñas Nº. 2, Ana P. de Rodríguez, José Cordero, Esperanza de Quesada, Lavandería China, Benito Suárez, Rosa Adams, Jesús Blanco, Julián Alfaro, Manuela Segura M., E. Camacho y Co., Méli... de León 2, Gral. Juan Valentín Borregales, Hermito Villegas, A. Lutz, Charles E. George, Carlota Chavarría, Agustín Chaves, Emilia Villanave, José Artavia Trejos, Angélica C. de Rolaños, Julián Solano.

El encargado del Servicio,

José Vargas N.

Marítimas

Puntarenas, julio 3.—Hoy a las 2.30 p. m. fondeó el vapor N. A. San José, de 1318 toneladas, procedente de Balboa y con dos días de mar a este puerto. Capitán Pieper y consignado a Felipe J. Alvarado & Co. Pasajeros: María Emilia, Augusto, Gustavo y Esperanza Jorge, Manuel Fernández, Juan Goicochea, Julio Alvarado, Coronel E. C. Brooks, Antonio Merignat y Pierre Larric.

El Capitán de Puerto,

M. Leger

El Jueves 4 Hora **TEATRO AMERICA**

SABADO 5 de Julio A las 8-30 p. m.

LOCURA HERO...

Asunto sensacional — Escenas de palpitante...

EL DOMINGO, GRAN MATINEE

La Bañarina, por Miss Nelly y danzas Navayanas, por Charles Chaplin

Estreno grandioso de La Flor del N... más, una preciosa comedia de Charlie...

Dos grandes sucesos

"La Guerra Santa" y "La rendición de la flota alemana"

La Empresa "Modelo Rodó" quien controla los teatros TREBOL y MODERNO ha preparado para el próximo domingo espectáculos de tal magnitud que no aceptan competencia de ningún género. Quiere esa activa Empresa ser ella quien en un día ofrezca las mayores atracciones teatrales.

En el TREBOL subirá a escena después de muchos años de no verse en nuestros escenarios, la grandiosa, la monumental zarzuela gran espectáculo titulada LA GUERRA SANTA, la soberbia obra dramática de los insignes literatos Manuel M. de Larra y don Enrique Pérez Escrich, con música del ilustre maestro ARRIETA.

Nuestro público amante de lo bello y de lo grande tendrá una oportunidad extraordinaria asistiendo a oír la inmortal zarzuela titulada LA GUERRA SANTA.

En el MODERNO tendrá lugar el esperado estreno del documento histórico de gran trascendencia, la película que lleva por título LA RENDICION DE LA ESCUADRA ALEMANA, cinematografía OFICIAL DEL GOBIERNO AMERICANO más que ofrecerá el espectáculo de más interés y que constituye la nota gráfica más importante de nuestros días. Junto con la proyección de LA RENDICION DE LA ESCUADRA ALEMANA, para dar más interés al espectáculo, se proyectará la bellísima cinta de CLARA KIMBALL YOUNG titulada SILENCIO Y OBSCURIDAD.

Nadie deberá dejar de asistir mañana a los teatros TREBOL y MODERNO, la que ofrecerán el próximo domingo los mejores espectáculos de la capital.

LIBRERIA **TREJOS Hnos.** SAN JOSE

Un atentado cobarde

A nuestra Redacción ha llegado el caballero amigo nuestro, don Francisco Alvarado Marroto, quien nos ha dado cuenta de un atentado cobarde efectuado contra sus hijos por algunos individuos.

Nos refiere el señor Alvarado que sus niños iban de paseo a la Sabana, a la finca del señor Adán Madriz, cuando se les enfrentaron unos desconocidos revólver en mano amenazándolos, ellos asustados, como es natural, huyeron y se devolvieron a casa de sus padres.

Pero lo grave de este asunto es que el caso se repitió. Lo que hemos contado sucedió en la tarde, y ayer en la mañana fueron ellos de nuevo a la Sabana para hacer la visita que habían proyectado el día anterior, y se encontraron con el mismo grupo de individuos que los amenazaron en la misma forma.

Poco más se sabe de un asunto oficial de índole enemiga personal del señor Alvarado, y este caballero nos manifestó que le ruega a los individuos que tal hacen con sus hijos, que se vean con él personalmente si es que quieren agredirlo.

Nosotros pensamos en que estos abusos los cometen individuos de mala índole, atendiendo la circunstancia de que por aquellos sitios no hay policía.

Teatro Trébol

Hoy VIERNES 4 de Julio

ULTIMA proyección del emocionante drama en cinta seria

Los Enemigos del Alma

EXITO SIN PRECEDENTES

LUNETA o BUTACA ... $ 0.50

DOMINGO DE LA MATINEE

Teatro Moderno

DOMINGO próximo

GRANDIOSOS ACONTECIMIENTOS

LA RENDICION de la ESCUADRA ALEMANA

Y ESTRENO de la bellísima cinta

SILENCIO Y OBSCURIDAD

COMPRE EN LOS ESTABLECIMIENTOS:

New England

Surtido reciente en cada vapor : Sastrería de Gran Chic

La Gran Vía

La más antigua casa de Provisiones en C. R.

La Despensa

Mercaderías en general :: Solamente al por mayor

Ya llegaron nuevas remesas de la afamada CERVEZA SALBOA ¡Precios sin competencia!

Avenida Central - Esquina Calle Central : Teléfs. 72 y 754 : Apart. 695

IMPORTACION - EXPORTACION

DELCORE, ARONNE & Co., propietarios

FOTO IMPERIO

Fernández Hermanos

TELEFONO 690 — SAN JOSE DE COSTA RICA

Avenida de los Damas

El Estudio Artístico más Elegante de la capital

Gran Depósito de Materiales de Zapatería

Alfredo Mata & Co. Teléfono 33.

La casa más surtida con las últimas novedades europeas y americanas. Tiene siempre surtido de todo lo concerniente a su ramo. Conocimiento de la mercadería. Precios sin competencia. Especialidad en suelas de Inglaterra.

SAN JOSE

OBRAS NUEVAS

Gagini - Diccionario de Costarricaísmos	₡ 3.00
" Aborígenes de Costa Rica	1.00
" El Árbol Enfermo	0.50
Geografía Ilustrada de Costa Rica 2ª Ed.	1.50
Thiel - Canciones eternidad	0.50

Turno en Santa Ana

El domingo 6 del corriente habrá en la villa de Santa Ana un turno para recaudar fondos destinados a finalizar los trabajos de la iglesia parroquial.

Nos informan que a juzgar por los preparativos emprendidos con entusiasmo por el señor cura Presbítero Zavaleta y varias señoras y señoritas de la localidad, el turno ha de resultar un éxito. Nos alegramos de que así sea.

CEMENTO

ATLAS SANTA CRUZ

Ferretería de Rodríguez

LA COLOMBIANA

Es la primera zapatería del país, tanto por los estilos y novedades que presenta diariamente, como por la bondad de los materiales que emplea. Por esto es la preferida del público.

FELIX ALVAREZ, propietario

Calle Central : Frente a Cabrera Pohandt

Teléfono 761 — Apartado 699

MUEBLES

Mercaderías en general

Objetos de ocasión

Joyas y útiles DE VALOR

Compra y Vende

a Precios increíbles

Aaron Asch

Al lado del Palacio de Justicia

DOMINGO EN LA MATINEE

San José en Camisa

NOCHE: MONUMENTAL ESTRENO:

La Guerra Santa

SILENCIO Y OSCURIDAD

por CLARA KIMBALL YOUNG

Se reservan localidades hasta el día hasta por la mañana.

S. I. C. L. A.

Sociedad Industrial Cinematográfica Latino Americana

DI DOMENICO HERMANOS & Co.

EMPRESAS TEATRALES

Venezuela ★ Colombia ★ Panamá ★ Centro América

VENTA Y ALQUILER DE PELICULAS

Concesionarios Exclusivos de las mejores casas productoras y de toda la producción de

FRANCESCA BERTINI y FINA MENICHELLI

LOS TEATROS QUE EXCLUSIVAMENTE EXHIBEN NUESTRO [illegible]

Teatro VARIEDADES . . . . . San José
Teatro Apolo . . . . . Cartago
Teatro Municipal . . . . . Alajuela
Teatro Herredia . . . . . Heredia
Salón Pathé . . . . . Puntarenas

AGENTE GENERAL para América:

MARIO URBINI & Cía San José

San José - Cartago

Odio y Cía

MEJOR CAFE, MEJOR CACAO Y GALLETAS de [illegible]

La Feria

Servicio de Restaurant
todas horas

Salón Aristocrático

Grandes Conciertos
todos los días

Refrescos - Licores
Confites - Café
Té - Chocolate
Cervezas - Especialidad

La Geisha

Cantina - Pastelería
Confitería

Servicio esmerado de
Bodas - Bautizos
Bailes - etc. etc.

Gran surtido de confites,
Licores, Vinos y conservas

Importación directa

GERALT HERMANOS, PROPIETARIOS

Todo un poco

Del *Teatro Adam*- fueron licenciadas ayer, después de

NAPOLEON SOTO J. El último de los Andrade

Por Carmen Lira

PUNTARENAS

Cuento inédito para el "Diario de Costa Rica". Se publicará en varias

del Teatro Arma-
pemana entrante.
Casal, pianista y
o Quintana, Violí-
a representaciones.

•

ya compró la casa
la calle 3.ª Sur, el
Pantagua.

•

país un taller tipo-
staba en servicio. Se
el Capitán don Ber-
compró, para tras-
, la antigua imprenta
una de las secun-
puerto.

•

cantonadas en el anti-
"Mauro Fernández",

fueron licenciadas ayer, después de pagarles sus días de servicio.

•

El Consejo de Profesores del Liceo de Costa Rica había decretado la expulsión por ocho días para un grupo de jóvenes que habían cometido una falta de disciplina.

Ayer se dispuso suspender ese castigo y que todos los alumnos continúen en sus clases el lunes.

•

Don Simeón Jiménez construye una elegante casa en la Avenida 14 Este.

•

La acreditada casa librera y tipográfica de doña María v. de Lines, la más antigua del país, traerá dentro de poco un taller de linotipos.

R. GRACE & Co.

SANCISCO - NEW ORLEANS - NEW YORK - LONDRES

ne en todas las cuentas de cuyas importancia se el mundo

Fadores - Exportadores - Comisionistas

Ofrecemos: Café de la próxima cosecha y adelantamos fondos para consignaciones de productos del país.

Ofrecemos del Ancla, Harina, Cemento, Papel, Fru-
Productos Químicos, Tejidos en general,
Ferretería, etc.

Compra para Café y Caña de Azúcar

PUNTARENAS

GRAN FABRICA
de REFRESCOS
y APOLLINARIS

AGENCIA DE LA
CERVECERIA TRAUBE

Agencias y Comisiones en General

HOTEL EUROPA
LIMON
Unico Hotel situado a orillas del mar

Dormitorios Frescos y Ventilados
Cocina Francesa

Baños Confortables
CANTINA SURTIDA con las mejores marcas de licores extranjeros

Dr. Enrique Carranza
HORAS DE CONSULTA
DE 1 A 4 p. m.

Calle Central, frente a la Ferretería de Ferlich y Sorielle.

MUEBLES

Cuento inédito para el "Diario de Costa Rica".

(Continúa)

Al día siguiente fué Alejandro por la noche a ver a su amigo. Un criado le dijo que estaba en la escritorio. Entró sin ser sentido y vió a Luis María que lloraba ante un pequeño retrato que estaba sobre la mesa. Quiso retirarse sin que Luis María se diera cuenta de su presencia pero tropezó con un sillón.

Perdona amigo, dijo a Luis María que levantó la cabeza asustado, perdona. No te avergüences, bien sabes que soy tu hermano, aunque tú no lo sepas, pues ahora sabe.

Luis María tendióle las manos.—No te vayas. Si, yo se que eres mi hermano. Pero ¿que hacer ver a los que amamos las tinieblas de nuestro corazón? Bastante tienen con las suyas.

—No, Luis María estandré bastante con las mías hasta que no tenga dentro de mí, las tuyas. Cárgame con tus penas, que serán tan ligeras a mi corazón, que el peso que lo abruma cuando te veo sufrir solo.

Luis María le estrechó la mano y le tendió el retrato. Era el retrato de Cecilia Espinosa, una pequeña obra de arte encerrada en un marco de oro, una cara de piedra de hojas esmaltadas de verde, delicada labor de orfebrería. El encanto suave y [illegible] de la joven se destacaba sobre un fondo oscuro. El doctor dijo que hacía pensar en la luna que se refleja al atardecer en un estanque de bordes sombreados.

En una de las esquinas la mano de Luis María había escrito como surge la quietude un enamorado inmortal:

"Hang up Philosophy!

Unless Philosophy can make a Cecilia".

—Porqué desprecier la filosofía Luis María? Bien está que Rousseau el puro, [illegible] experiencia se quejara [illegible] cuando sólo y [illegible] mala en cuenta. Ignoras que es una cosa [illegible] revuelve al hombre para sentir [illegible] la filosofía?

Luis María contestó Alejandro, [illegible]

Luego añadió que Luis María de [illegible]